监理检查记录表

工程名称：上海化工区漕泾20兆瓦移动式光伏电站示范项目二期　　编号：GFDZJBM14—32

施工单位	上海上电电力工程有限公司	监理单位	常州正衡电力工程监理有限公司
检查时间	2018年06月04日	检查地点	漕泾20兆瓦移动式光伏电站二期施工现场
检查类型	■巡视　　□定期　　□专项		
施工及检查情况简述	1、 对漕泾20兆瓦移动式光伏电站二期西区的支架、组件、电缆安装现场；电缆沟开挖、相变承台、及光伏电站一期站内1#SVG、2#SVG、开关柜安装的施工35kV电缆耐压试验、现场的施工及临时用电的安全情况进行检查.		
存在问题	1 、组件上堆放杂物。 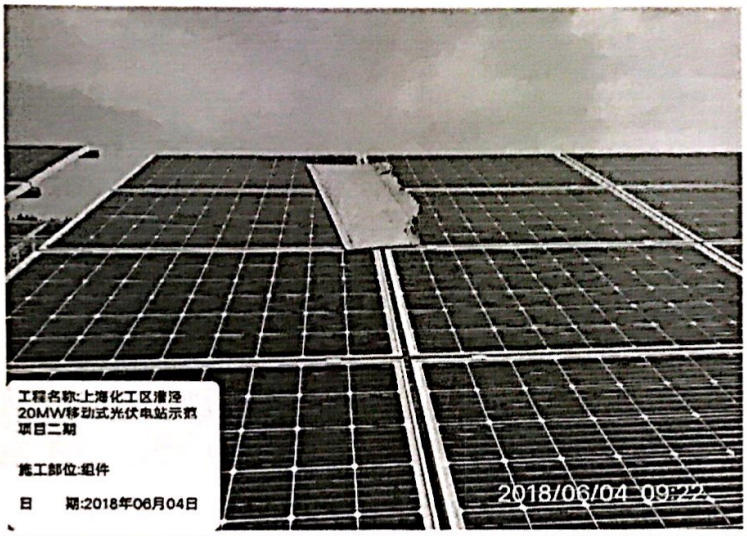 		
整改要求	1 、严禁在组件上堆放杂物。		
检查人	汪家骏	施工项目部签收人/日期	李[illegible]
整改情况	无 整改负责人：李[illegible]　日期2018.06.04		
复查意见	无 复查人：汪家骏　日期2018.06.05		

注 1. 如存在问题已签发监理通知单，“整改要求”中应注明监理通知单的编号，“整改情况”和“复检意见”可不填写。

2. 施工单位填写整改情况时，应对照问题逐一描述。

3. 定期、专项检查时可根据需要附检查纲要。