监　理　日　志（　　）

日期：2017 年 5 月 26 日　　天气: 晴

星期：四　　气温: 28°

工程名称: 盐城星启新能源翔宇物流3MW分布式光伏发电
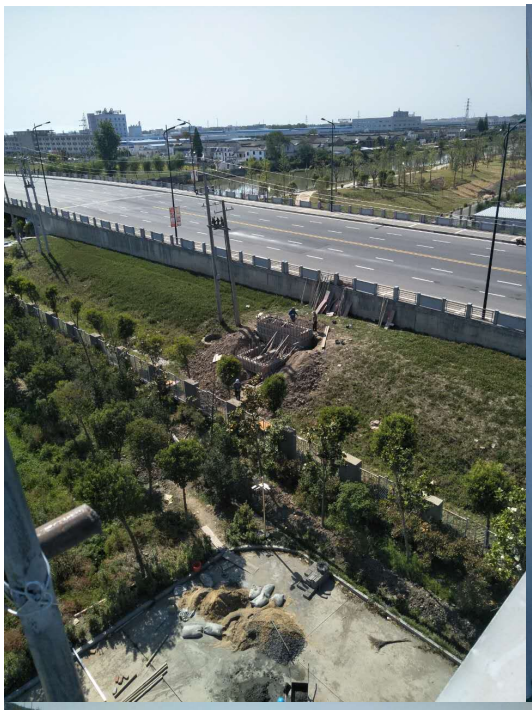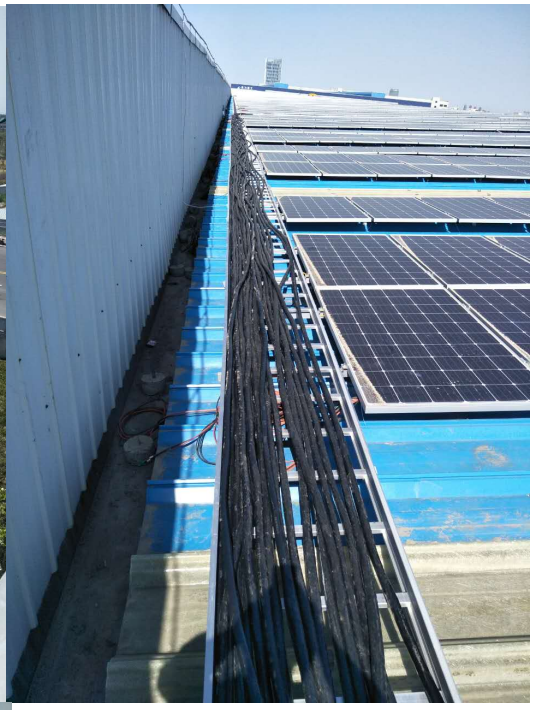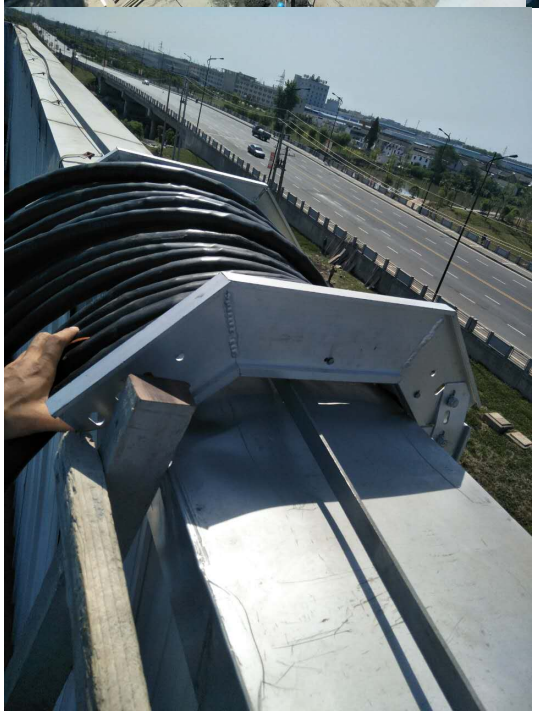
<table>
<tr><td>监理工作情况</td><td colspan="2">1、施工现场巡检，安全无事故，督促进行安全文明施工。
2、巡检1#屋面电缆敷设工作，要求注意施工安全，高空拖拉电缆必须系好安全带，电缆敷设整齐，美观。
3、巡检外线环网柜墙体混凝土浇筑工作及电缆沟回填封闭工作，因施工方至今未提供正式版施工蓝图；再次下发监理通知单《ZHJL-XYWL-006》。
4、审查施工方报审资料，整理监理资料。</td></tr>
<tr><td rowspan="2"></td><td>施工单位</td><td>施工内容及进度</td></tr>
<tr><td>江苏能新光伏科技有限公司</td><td>1、1#屋面进行电缆敷设工作，现场施工总人数6人，桥架安装完成80%，电缆敷设完成60%
2、外线环网柜墙体浇筑5人，电缆沟过路端回填浇筑2人。
3、2#、3#屋面暂停施工。</td></tr>
<tr><td>其它事项</td><td colspan="2"></td></tr>
<tr><td colspan="2">本日现场监理人员</td><td>雷博文</td></tr>
<tr><td colspan="2">记录人:雷博文</td><td>总监理工程师/总监理工程师代表（签字）:</td></tr>
</table>