监理工程日报文字描述

工程名称： 安徽铜陵万华禾香板业11.8MW屋顶分布式光伏发电项目

<table>
<tr><td>日 期</td><td colspan="2">2021年 1月26日</td><td>星期二</td><td>天气情况</td><td>晴</td><td>温度
-4-8℃</td></tr>
<tr><td>施工部位</td><td colspan="6">主车间</td></tr>
<tr><td>出勤人数</td><td colspan="6">15人</td></tr>
<tr><td>施工机械</td><td colspan="6"></td></tr>
<tr><td rowspan="10">工作情况</td><td>施工进度情 况</td><td colspan="5">主车间4平方电缆敷设</td></tr>
<tr><td>施工质量情 况</td><td colspan="5"></td></tr>
<tr><td>安全生产情 况</td><td colspan="5">安全生产情况可控。</td></tr>
<tr><td>材料、设备进出场情况</td><td colspan="5"></td></tr>
<tr><td>监理发出指令情况</td><td colspan="5"></td></tr>
<tr><td>监理工作情况</td><td colspan="5">电缆敷设检查</td></tr>
<tr><td>设计变更、核定单情况</td><td colspan="5"></td></tr>
<tr><td>现场需解决的问题</td><td colspan="5"></td></tr>
<tr><td>其 它</td><td colspan="5">人员体温均正常</td></tr>
<tr><td>填 报 人</td><td colspan="3">闫鑫</td><td>审 核 人</td><td colspan="2"></td></tr>
</table>

监理工程日报影像

工程名称： 安徽铜陵万华禾香板业 11.8MW 屋顶分布式光伏发电项目

日 期	2021 年 1 月 26 日	星期二	天气情况	晴	温度 -4-8℃

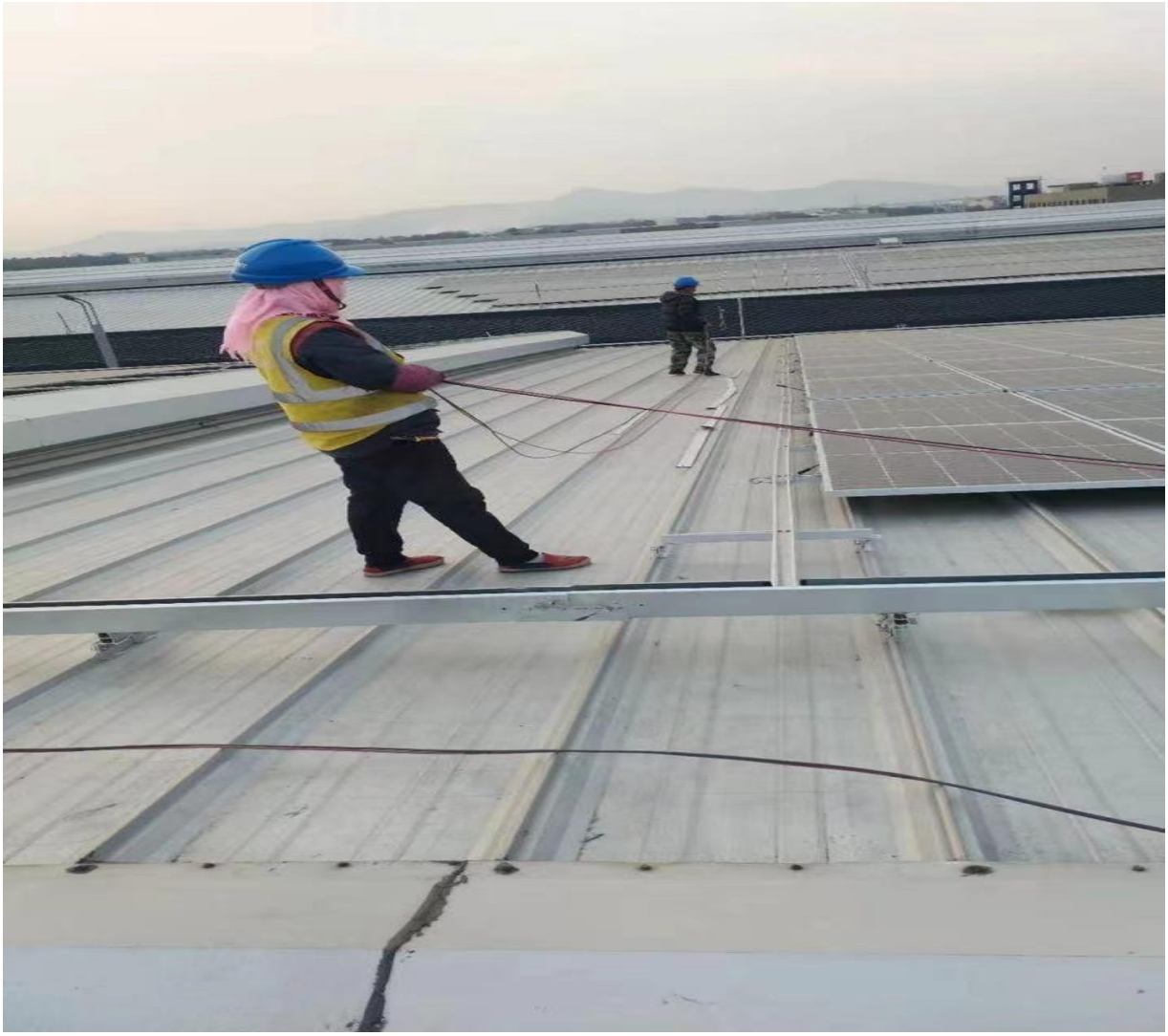

编 写 人	闫鑫	审 核 人	