监理工程日报文字描述

工程名称：吉祥三宝高科纺织有限公司（一期）3.2MW 分布式光伏发电项目

<table>
<tr><td>日 期</td><td colspan="2">2022 年 12 月 6 日</td><td>星期二</td><td>天气情况</td><td>晴</td><td>温度 10-19℃</td></tr>
<tr><td>施工部位</td><td colspan="6">纺纱车间</td></tr>
<tr><td>出勤人数</td><td colspan="6">12 人</td></tr>
<tr><td>施工机械</td><td colspan="6"></td></tr>
<tr><td rowspan="10">工作情况</td><td>施工进度情 况</td><td colspan="5">现场夹具组装，支架安装</td></tr>
<tr><td>施工质量情 况</td><td colspan="5"></td></tr>
<tr><td>安全生产情 况</td><td colspan="5">安全生产情况可控。</td></tr>
<tr><td>材料、设备进出场情况</td><td colspan="5"></td></tr>
<tr><td>监理发出指令情况</td><td colspan="5"></td></tr>
<tr><td>监理工作情况</td><td colspan="5">检查现场夹具组装情况以及支架安装质量</td></tr>
<tr><td>设计变更、核定单情况</td><td colspan="5"></td></tr>
<tr><td>现场需解决的问题</td><td colspan="5">现场无纸质版蓝图</td></tr>
<tr><td>其 它</td><td colspan="5">人员体温均正常</td></tr>
<tr><td>填 报 人</td><td colspan="3">闫鑫</td><td colspan="2">审 核 人</td><td></td></tr>
</table>

监理工程日报影像

工程名称：吉祥三宝高科纺织有限公司（一期）3.2MW 分布式光伏发电项目

日 期	2022 年 12 月 6 日	星期二	天气情况	晴	温度 10-19℃

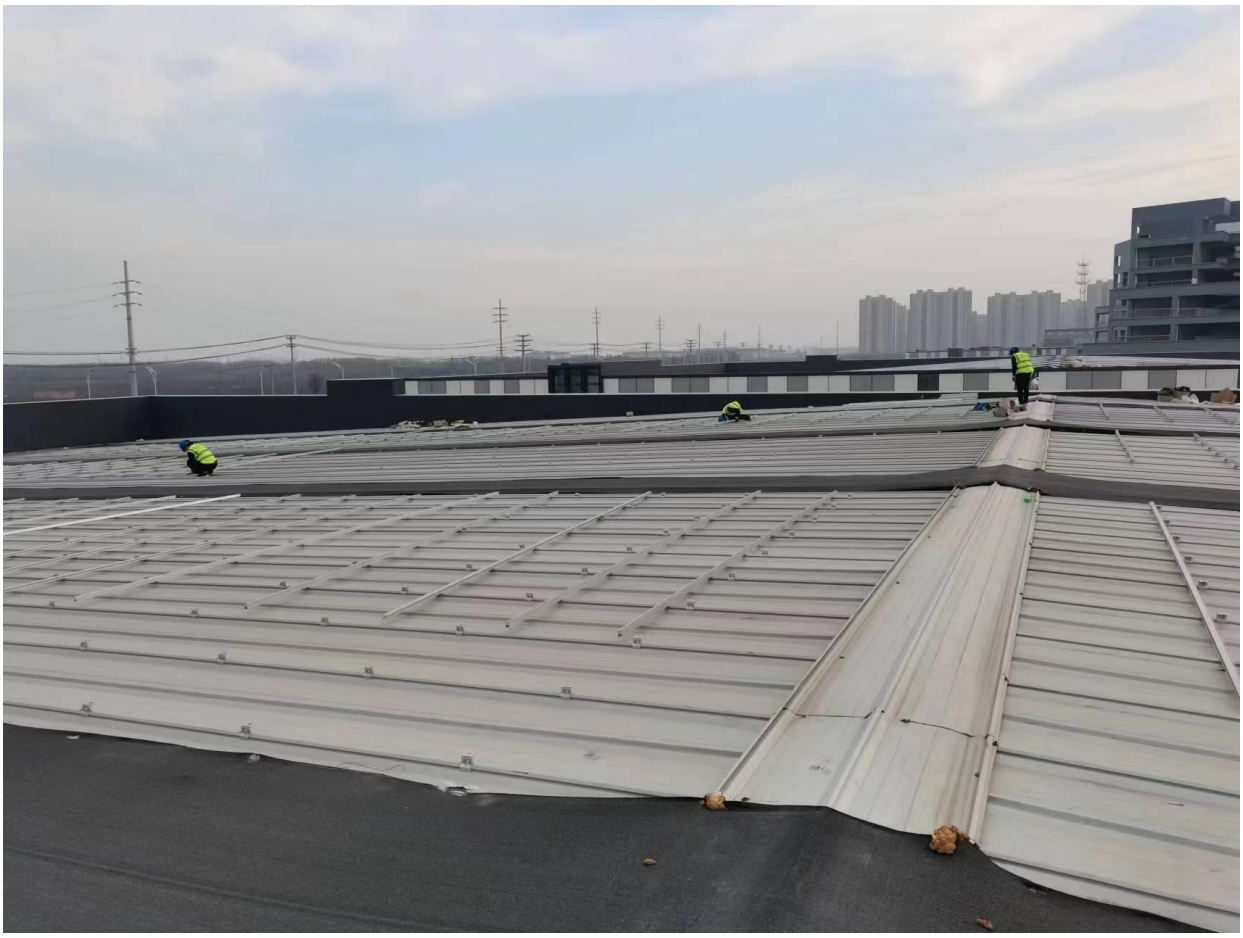

编 写 人	闫鑫	审 核 人	