# 监理工程日报

**工程名称：安仁湖南万华板业 5.98MWp 屋顶分布式项目**

<table>
<tr><td>日 期</td><td colspan="2">2023 年 05 月 4 日</td><td>星期四</td><td>天气情况</td><td>多云</td><td>温度<br>21-27℃</td></tr>
<tr><td>施工部位</td><td colspan="6">切草间、主车间</td></tr>
<tr><td>出勤人数</td><td colspan="6">施工人员：19 人 管理人员：3 人</td></tr>
<tr><td>施工机械</td><td colspan="6"></td></tr>
<tr><td rowspan="10">工作情况</td><td>施工进度情 况</td><td colspan="5">切草间支架安装，夹具组黄、逆变器支架焊接</td></tr>
<tr><td>施工质量情 况</td><td colspan="5"></td></tr>
<tr><td>安全生产情 况</td><td colspan="5">安全生产情况可控</td></tr>
<tr><td>材料、设备进出场情况</td><td colspan="5"></td></tr>
<tr><td>监理发出指令情况</td><td colspan="5"></td></tr>
<tr><td>监理工作情况</td><td colspan="5">检查现场支架安装质量，日常巡视</td></tr>
<tr><td>设计变更、核定单情况</td><td colspan="5"></td></tr>
<tr><td>现场需解决的问题</td><td colspan="5"></td></tr>
<tr><td>疫情管控</td><td colspan="5"></td></tr>
<tr><td colspan="6"></td></tr>
<tr><td>填 报 人</td><td colspan="2">闫鑫</td><td colspan="2">审 核 人</td><td></td></tr>
</table>

# 监理工程日报影像

**工程名称：安仁湖南万华板业 5.98MWp 屋顶分布式项目**

| 日 期 | 2023 年 05 月 4 日 | 星期四 | 天气情况 | 多云 | 温度<br>21-27℃ |
|---|---|---|---|---|---|

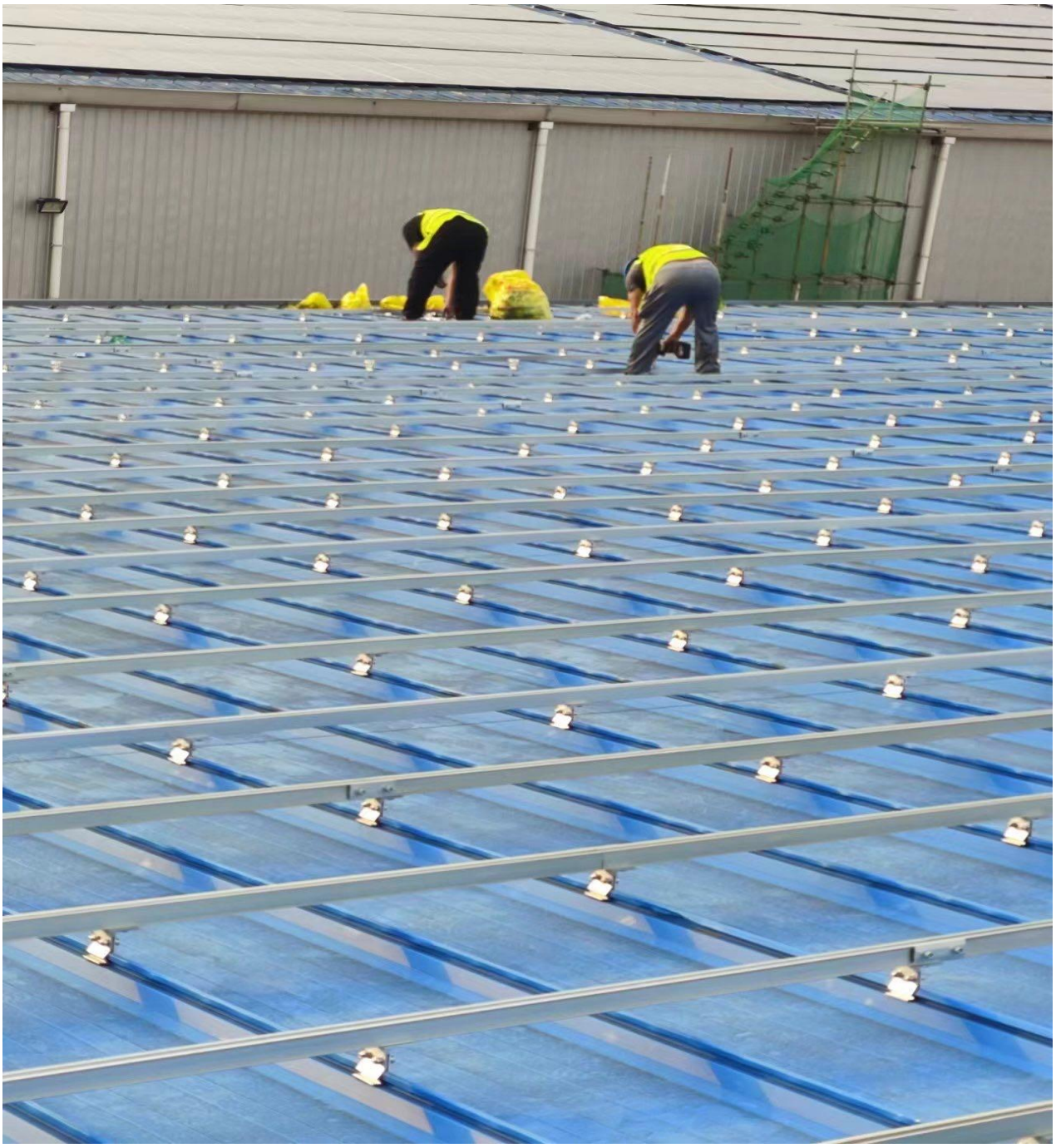

| 填 报 人 | 闫鑫 | 审 核 人 | |
|---|---|---|---|