正衡监理

编号：JXM15-CZAC-02

监 理 月 报

工程名称：安川（常州）机电一体化系统有限公司 1770.59kWp 屋顶分布式光伏发电项目

2024 年 11 月

项目监理部（章）：

总监理工程师：张献兵

报告日期：2024 年 11 月 26 日

监　理　月　报

工程名称：安川（常州）机电一体化系统有限公司 1770.59kWp 屋顶分布式光伏发电项目

月次 第 2 次

月报开始时间 2024 年 10 月 30 日结束日期　2024 年 11 月 26 日

监理单位：　常州正衡电力工程监理有限公司

一、工程影像资料

序号	单位工程标准名称	施工项目名称	资料类型	资料数量	备注
1	安川（常州）机电一体化系统有限公司 1770.59kWp 屋顶分布式光伏发电项目	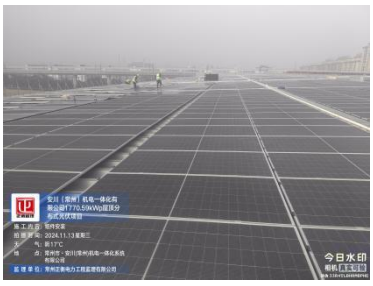	照片	10	进度、质量、安全

		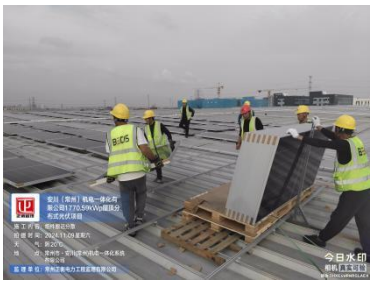	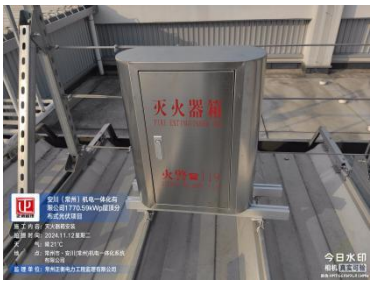			

二、监理重点工作情况

专业	事项	本月重点工作情况	下月重点工作计划
	设备交付进度	现场组件安装、电缆敷设	清洗水管、接地扁铁安装 交流电缆敷设接线
	质量体系运作情况	质量体系健全，运行良好落实质量保证体系，并对运行情况进行检查	继续加强检查，发现问题即时督促整改。
	施工图会审	无	无
	方案审查	无	审查报审资料
	技术交底	已交底	/
	设计变更	无	/
安全	安全培训情况	新进场员工已进行安全培训	加强对施工人员的安全培训
	安全交底情况	对临时用电、工器具等安全文明施工进行监督检查。	对现场安全文明施工进行监督检查。
	安全措施落实情况	认真做好巡视检查，发现问题及时整改。	认真做好巡视检查，发现问题及时整改。
	安全文明施工情况	巡视检查施工人员安全防护穿戴情况，安全帽、劳保鞋、反光马甲佩戴齐全。无裸露裤腿、手臂现象。	继续加强现场安全管理力度

质量	主要工序质量	检查支架安装情况	对现场施工质量等要求进行管理，发现问题要求及时整改
	主要原材料质量	检查支架质量	检查进场气象站设备质量
	构（配）件质量	检查夹具、支架质量	检查安装质量
	设备质量	基本符合要求	对到场设备进行检查
	质量验评情况	工序施工符合要求，加强过程检查力度，加大工序报验抽查力度	加强过程检查力度，加大工序报验抽查力度

三、本月进度情况

1、各屋面支架、组件全部完成。
2、检修通道横担安装完成。
3、电缆桥架安装完成 100%
4、直流电缆敷设完成 100%
5、视频监控及气象站安装完成。
6、组件安装完成 100%。
7、并网柜已就位

四、下月进度计划；

1、消缺整改。

五、安全文明施工情况

事故（起）			编制安全策划文件（份）	施工人数	安全分包情况			
人身重伤	机械设备	电网事故			分包队伍数量	分包队伍人数	系统外包队伍数量	系统外队伍人数
无	无	无		8 人	/	/	/	/

六、施工重点工作情况

专业	本月重点工作情况	下月重点工作计划

进度管理	督促施工单位优化人、机、料等资源配置，充分调动施工人员的积极性。	优化人、机、料等资源配置，充分调动施工人员的积极性。
安全管理	督促施工单位报审《安全文明施工管理制度》,安委会要定期对现场进行安全检查；对施工人员进行安全培训、考试，提高作业人员安全防范意识，落实安全文明施工措施。审查施工项目部<<安全文明措施>>及施工项目部施工安全管理人员、特殊工种、特殊作业人员资格证明文件，实施安全监理，发现问题及时提出整改要求并限期改正。	监督施工项目部施工安全管理人员、特殊工种、特殊作业人员资格证明文件，实施安全监理，发现问题及时提出整改要求并限期改正。
质量管理	督促施工单位质量通病防治措施；监督施工项目部落实强制性条文的执行计划。	原材料的进场检查；检查施工质量；单位工程重点部位施工进行旁站；督促施工单位质量通病防治措施；监督施工项目部落实强制性条文的执行计划。
技术管理	/	/
造价管理	/	/
物资供应	/	/

安川（常州）机电一体化系统有限公司 1770.59kWp 屋顶分布式光伏发电项目监理项目部

2024 年 11 月 26 日