旁站监理记录表

工程名称：汨罗 2×20 兆瓦渔光互补光伏扶贫项目　　编号：ML-XL-

日期及气候：2018.5.3　　晴	施工单位：浮尧电力工程设计（上海）有限公司
旁站监理的部位或工序：16#、20#、21#铁塔组立	
旁站监理开始时间：9:10	旁站监理结束时间：17:50

旁站的关键部位、关键工序施工情况：

施工人员到达现场，工器具准备完毕。首先由现场施工负责人作施工交底，然后开始工作。

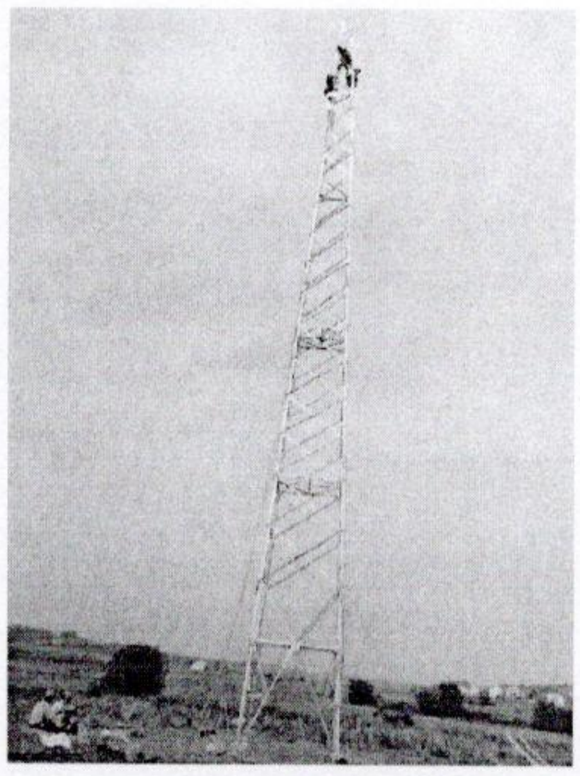
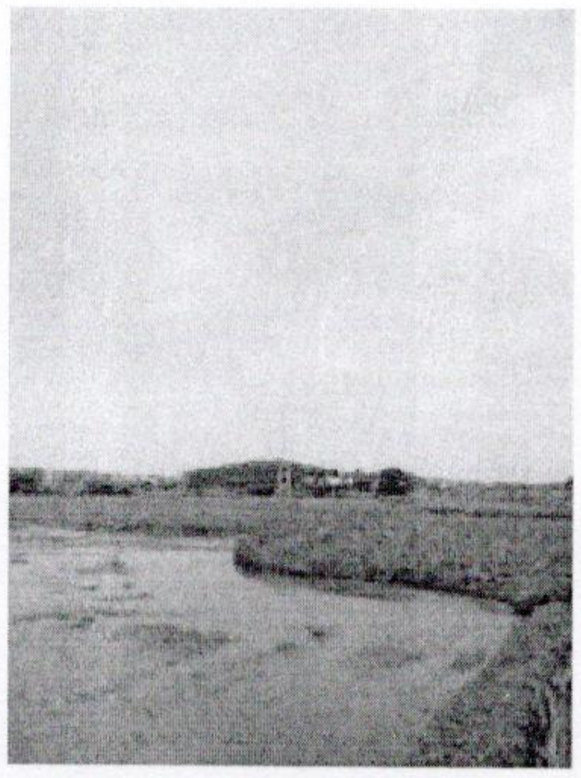
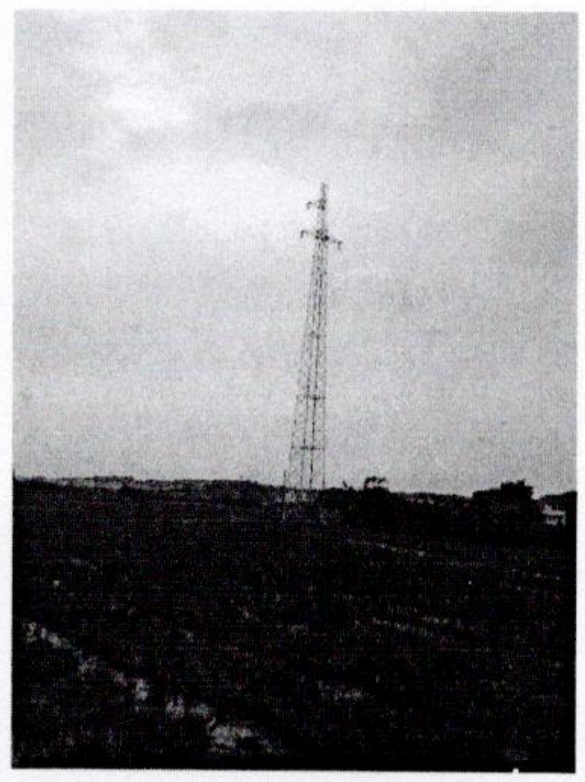

监理情况：

施工人员按照图纸要求进行组塔，施工人员均正确佩戴安全帽，高处作业佩戴有安全带及防滑鞋，现场防护措施到位，在安全管理员指挥下进行组塔作业。

发现的问题及处理情况：

螺栓穿向不一致，告知施工管理人员螺栓已穿向一致。

旁站监理人员（签字）：郑杰　　2018年 5月 3日

注 1. 本表由监理工作人员填写。监理项目部可根据工程实际情况在策划阶段对“旁站的关键部位、关键工序施工情况”进行细化，可细化成有固定内容的填空或判断填写方式，方便现场操作。但表格整体格式不得变动。

2. 如监理人员发现问题性质严重，应在记录旁站监理表式后，发出监理工程师通知单要求施工项目部进行整改。

3. 本表一式一份，监理项目部留存。