质量旁站监理记录表

工程名称：上海农工商超市好德物流仓库 0.67 万千瓦分布式光伏发电项目

编号：HDWL-ZLPZ-005

日期及天气：2023 年 5 月 08 日 多云	施工单位：中建凯德电子工程设计有限公司
旁站监理的部位或工序：用电户侧 3*95+2*50 交流电缆终端制作	
旁站监理开始时间：7:50	旁站监理结束时间 11;20

旁站的关键部位、关键工序施工情况：

本工程采用乐清市华普热缩材料有限公司证书齐全、质量合格的专用热缩终端附件，对 ZRC-YJV-0.6/1KV(3*95+2*50)交流电缆终端安装，施工前准备工作充分，工具、仪表及材料齐全，施工时工序正确，操作规范，电缆芯线相色分清，排列整齐，绝缘性能良好，线头压接牢固，安装工艺合格。

附现场照片：

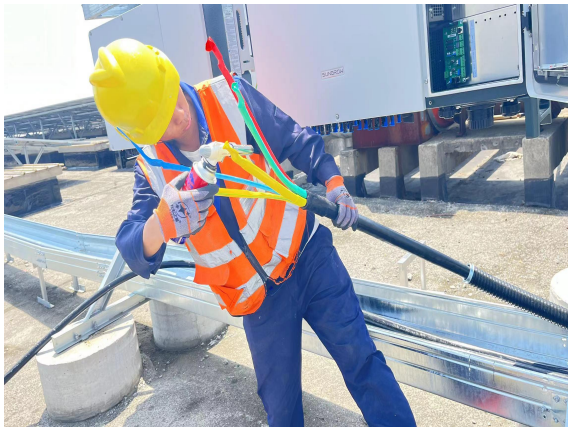

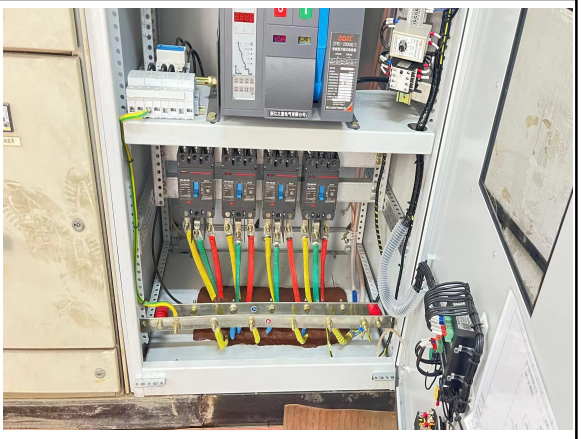

发现的问题及处理情况：

现场垃圾较多，立即要求进行了清理。

旁站监理人员（签字）：

年　　月　　日