质量旁站监理记录表

工程名称：上海农工商超市好德物流仓库 0.67 万千瓦分布式光伏发电项目

编号：HDWL-ZLPZ-007

日期及天气：2023.09.06 多云　24~31℃	施工单位：中建凯德电子工程设计有限公司
旁站监理的部位或工序：好德常温仓库屋面交流电缆敷设	
旁站监理开始时间：7 时 10 分	旁站监理结束时间：11 时 20 分

旁站的关键部位、关键工序施工情况：

本次电缆敷设为 225kw 逆变器到 2000kva10kv 箱式变压器交流电缆敷设；采用江苏吉达电缆有限公司生产的 ZRC-YJV1.8/3kv3*120+2*70 及 ZRC-YJV1.8/3kv3*95+2*50 型电缆，检验检测报告等质量证明文件齐全，验收合格。施工人员、工器具满足施工需求。敷设方式为吊车配合人力、滑轮进行拖拽到桥架内，完成整个电缆敷设，并要求施工方按规范要求进行绑扎固定。

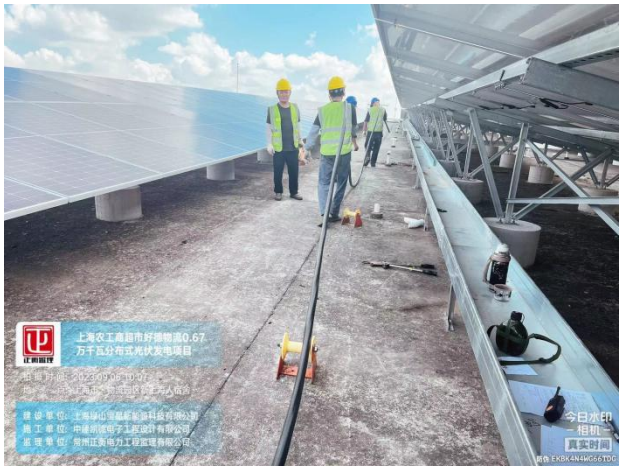

发现的问题及处理情况：

现场要求：电缆转弯半径不小于电缆外径的 15 倍。

旁站监理人员（签字）：　　年　　月　　日